

# Projektor Elipsoidal Micro Solar 100/eLED

Projektor do tipo Elipsoidal para lâmpadas halógenas de até 100W (JCR / base G 6,35 ou 5,3) ou lâmpada Led com base similar ou especial (sob consulta). Sua característica é uma projeção de luz marcada com possibilidades de projeção de imagens, recortes, zoom, focalização entre outros recursos.

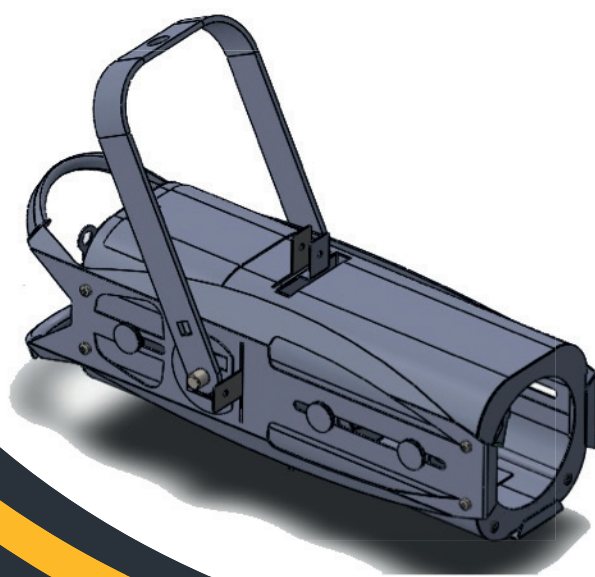

## Especificações

- Chassi em aço e alumínio para uma melhor dissipação do calor. Tratamento anti-corrosão e acabamento em pintura eletrostática a pó na cor preta. Outras cores podem ser disponibilizadas. Alça em alumínio projetada para o fácil manuseio de Pan e Tilt.
- Carros de focalização e Zoom com dupla guia com esfera auto-ajustável de movimento macio e preciso. O exclusivo sistema Easylock® trava as lentes na posição escolhida sem a necessidade de qualquer aperto de parafusos ou manípulos. Os elementos móveis são lubrificados com Molycote® de uso na aviação que suporta temperaturas de até 600°C, proporcionando ajuste fino e preciso de foco e zoom mesmo quando o projetor está submetido a altas temperaturas.
- Sistema ótico de extrema eficiência e precisão com possibilidades de abertura ajustável de 15° à 40°.
- Jogo de facas de recorte em aço inox.

- Porta-gobos para diâmetro externo de 36,5mm com área de imagem de 32 mm. Pode-se usar gobos dicróicos.
- Fornecido com cabos AC e Terra em silicone resistente a temperaturas de 250°C, sem plug macho e com 1 metro de comprimento.
- Regulagem de centro da lâmpada feita através de 3 manípulos. Fácil acesso para troca de lâmpada ou manutenção do projetor.

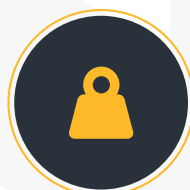

**Peso:**  
1,2 kg



**Altura: 80mm\*/230mm\*\***  
**Largura: 80mm\*/130mm\*\***  
**Comprimento: 260mm**

\*Facas de recorte fechadas

\*\* Facas de recorte abertas e alça a 90°